Data presentazione:31/10/1986 - Data: 02/03/2017 - n. T193059 - Richiedente: MGNLCU65D28E715H
Totale schede: 1 - Formato di acquisizione: fuori standard (382X986) - Formato stampa richiesto: A3(297x420)
Ultima planimetria in atti

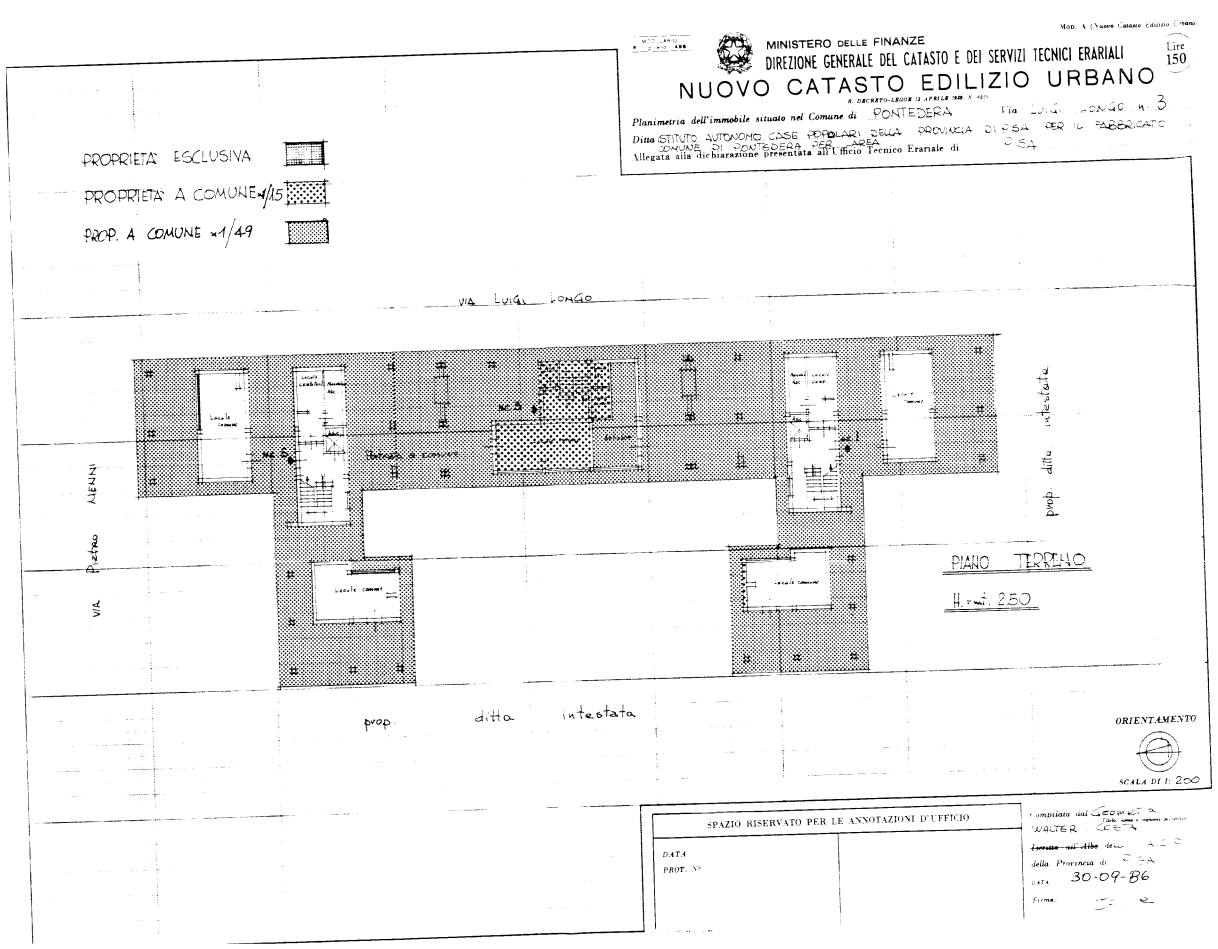

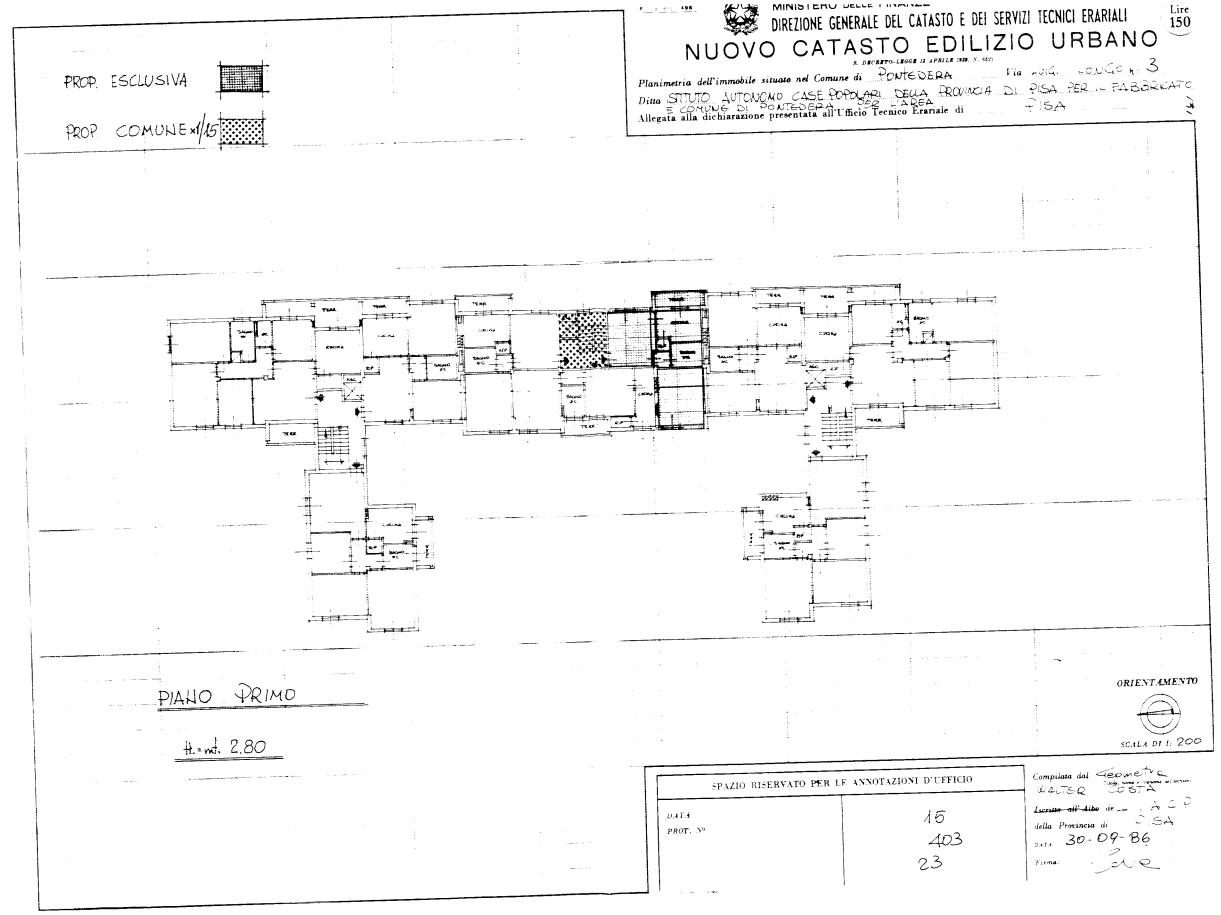

Catasto dei Fabbricati - Situazione al 02/03/2017 - Comune di PONTEDERA (G843) - < Foglio: 15 - Particella: 403 - Subalterno: 23 >
VIA LUIGI LONGO n. 3 piano: 1;

Data presentazione:31/10/1986 - Data: 02/03/2017 - n. T193059 - Richiedente: MGNLCU65D28E715H